

De ligging

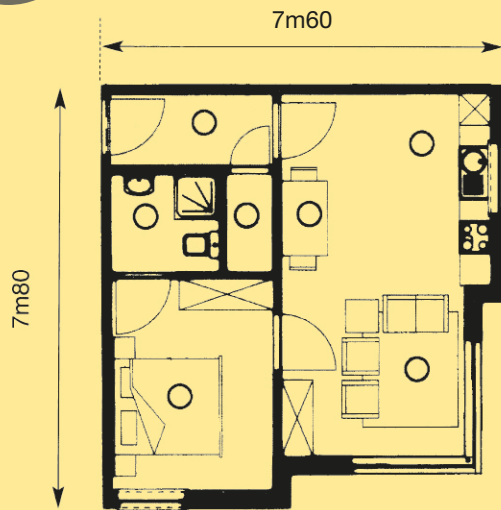

- 1 Inkomhal
- 2 Berging
- 3 Eethoek
- 4 Zithoek
- 5 Kookhoek
- 6 Slaapkamer
- 7 Badkamer
- 8 Terras

- Het gebouw ligt op de Ieperse Steenweg 98 te Veurne. Dit is op loopafstand van het centrum. Alle winkels en diensten zijn vlot te bereiken.
- Het openbaar vervoer biedt de kans de kust en het binnenland aan te doen. De autosnelweg ligt op 500m afstand.

Inlichtingen



**vzw Katholieke
Bejaardenzorg Westhoek**
Ieperse Steenweg 98a
8630 Veurne
T 058 33 36 36
F 058 33 36 50
E huizemariatroost@skynet.be

Contactpersonen:

- Declerck Koen, Algemeen Directeur
- Aneca Isabelle, Directeur Bewonerszorg
- Depaepe Vicky, Sociale Dienst
T 058 33 36 35
E socialedienst@mariaTroostveurne.be

Naast de assistentiewoningen "Suytcapelle" beheert het woonzorgnetwerk Maria Troost eveneens:

- Woonzorgcentrum
"Huize Maria Troost",
Ieperse Steenweg 98a, 8630 Veurne
- De assistentiewoningen "Sint-Andries",
Vismarkt 5, 8600 Diksmuide
- De assistentiewoningen "Soror Nigra",
Daniël De Haenelaan 11, 8630 Veurne
- Het dagverzorgingscentrum "Tagaste",
Ieperse Steenweg 98a, 8630 Veurne
- De aanleunwoning "Ostia",
Klinieklaan 5, 8630 Veurne



S Assistentiewoningen Suytcapelle

Ieperse Steenweg 98
8630 Veurne

Aanbod van assistentiewoningen “Suytcapelle”

De residentie “Suytcapelle” bestaat uit 20 assistentiewoningen voor senioren.

1. De flat is een **veilige, aangepaste en comfortabele** wooneenheid waar ouderen **zelfstandig** kunnen wonen met behoud van **autonomie** en **privacy**.

2. De service staat centraal: via de sociale dienst kan er de hulp van diverse thuiszorgdiensten worden ingeroepen zodat **zelfstandig wonen zolang mogelijk kan**.

3. In noodgevallen kan 24u op 24u beroep gedaan worden op gekwalificeerd personeel van de spoedopname van het AZ Sint-Augustinus Veurne.

Mogelijke dienstverlening

- Personen die tussenkomst wensen, kunnen beroep doen op de sociale dienst. Deze dienst helpt **bemiddelen in het bekomen van thuiszorg** op diverse niveaus
 - thuisverpleging
 - poetsdienst
 - boodschappendienst
 - oplossen van technische en administratieve problemen.
- De **residentieraad** draagt bij aan suggesties en een permanente verbetering van de leefsituatie.
- De bewoners hebben de mogelijkheid om een **warme maaltijd** thuis bezorgd te krijgen.
- Als de graad van zorgbehoefte te zwaar wordt en zelfstandig leven moeilijker, zal bemiddeld worden in verdere opvang naar keuze. Dit kan het dagverzorgingscentrum “Tagaste” zijn, behorend tot dezelfde initiatiefnemer of woonzorgcentrum Huize Maria Troost. Behalve de zelfredzaamheid van de oudere zijn er geen bijkomende opnamecriteria van toepassing.

Inrichting

- Iedere flat is voorzien van een inkom, een gezellige living met daaraan verbonden een ingerichte keuken, berging, slaapkamer, badkamer met toilet (voorzien met de nodige hulpmiddelen).
- De aanwezigheid van een **polyvalente ruimte** zorgt voor een gezellige ontmoetingsplaats.
- Een eenvoudig te bedienen **noodoproepsysteem** en de beschikking over een **videofoon** bieden extra veiligheid voor de residenten. Ook distributie voor telefonie en tv-distributie is voorzien.
- Alle flats zijn vlot te bereiken via een moderne lift.
- De grote ramen zorgen voor een optimale lichtinval in de ruime appartementen en een **goede isolatie** staat borg voor minieme geluidshinder.
- **Persoonlijk meubilair** en opschik naar eigen keuze beklemtonen de huiselijkheid.
- Er is een wasserette aanwezig.